

- Inscriptions Scolaires -

PLATEAU D'HAUTEVILLE

Hauteville-Lompnes / Hostiaz
Cormaranche-en-Bugey / Thézillieu / Prémillieu

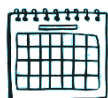

**DATE
D'INSCRIPTION**

Du **1er** au **18 AVRIL**
2025

INSCRIPTION EN LIGNE



Formulaires d'inscription à télécharger :

www.plateauhauteville.fr

Renseignements à transmettre au Service Scolaire
scolairetcantine@plateauhauteville.fr

04 74 40 41 82

MON ENFANT EST-IL CONCERNÉ ?

- Enfant né **en 2022**,
- Enfant entrant **au cours préparatoire**,
(Uniquement pour l'école élémentaire de Turluru d'Hauteville-Lompnes car changement d'école)
- Enfant **arrivant d'une autre commune** que Plateau d'Hauteville.
- Enfant **changeant de secteur scolaire** dans la Commune de Plateau d'Hauteville

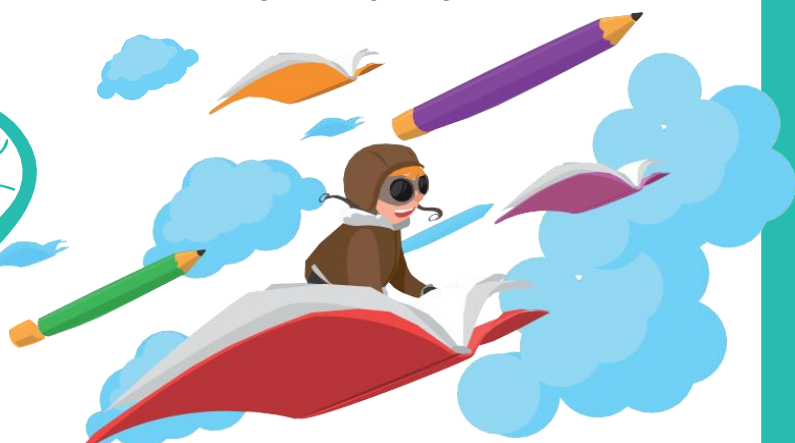

LES REPRESENTANTS LEGAUX DOIVENT ENVOYER PAR MAIL :

- Justificatif de domicile** (facture 2024 : EDF, eau, téléphone fixe, quittance de loyer)
- Livret de famille** (toutes les pages parents + enfants)
- Certificat médical attestant que le parcours vaccinal obligatoire est à jour**
- POUR LES PARENTS DIVORCES : Jugement de divorce** (toutes les pages)
- POUR LES PARENTS SEPRES : Autorisation écrite et copie pièce identité** de l'ex-conjoint autorisant l'inscription
- EN CAS DE DEMENAGEMENT : Certificat de radiation** (enfants arrivant d'une autre école)
- POUR LES ENFANTS EN CLASSE ULIS : Attestation d'affectation** de l'éducation nationale



LES PARENTS DEVRONT PRENDRE CONTACT AVEC LEURS DIRECTEURS D'ECOLE :

**Ecole Maternelle du Centre
d'Hauteville-Lompnes :**
Aurélié ALEXELINE
04 74 35 37 11
ce.0010233Y@ac-lyon.fr

**Ecole Élémentaire de Turluru
d'Hauteville-Lompnes :**
Anne-Laure VERNAT
04 74 35 37 68
ce.0010942U@ac-lyon.fr

**Ecole Primaire de
Cormaranche-en-Bugey :**
Angélique CURNILLON
04 74 35 22 80
ce.0010205T@ac-lyon.fr

**Ecole Primaire de
Thézillieu :**
Chloé SAVEY
09 79 26 66 87
ce.0010207V@ac-lyon.fr